

1 PLANTA BAIXA - VESTIÁRIO
1:50

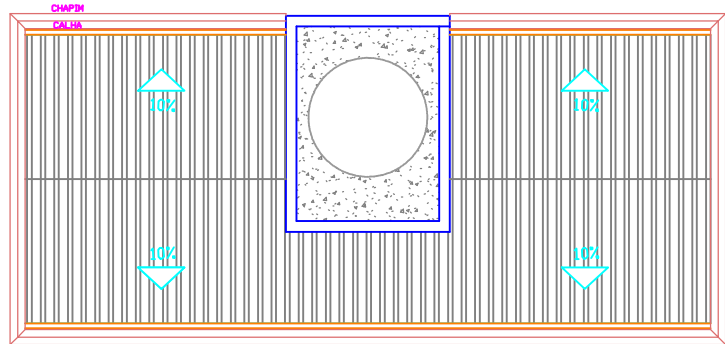

2 COBERTURA - VESTIÁRIO
1:50

LEGENDA - DEMOLIÇÃO	
	PISO
	PISO CERÂMICO
	PISO DE CONCRETO
	TETO
	FORRO
	LAJE
	PAREDE
	REVESTIMENTO PAREDE 10X10
	REVESTIMENTO CERÂMICO (ALTURA TOTAL)

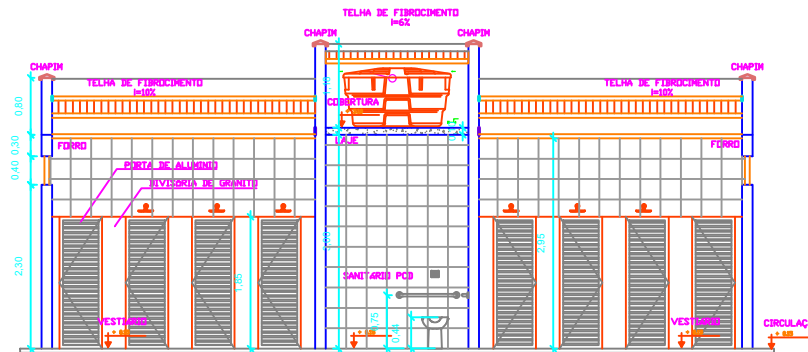

3 CORTE AA - VESTIÁRIO
1:50

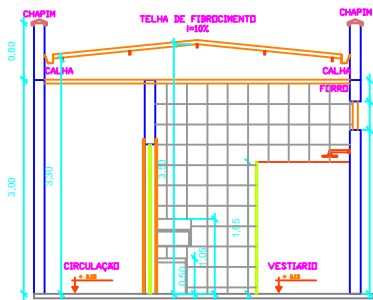

4 CORTE BB - VESTIÁRIO
1:50

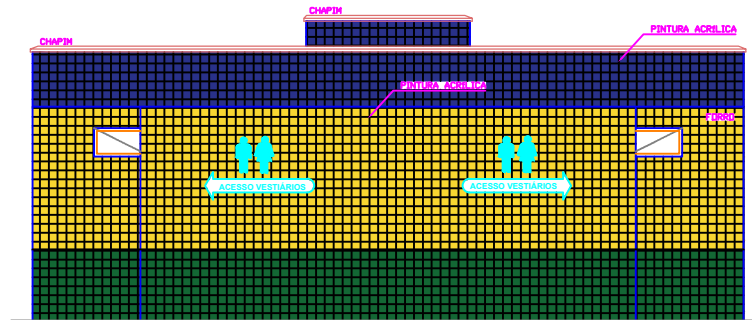

5 FACHADA 01 - VESTIÁRIO
1:50

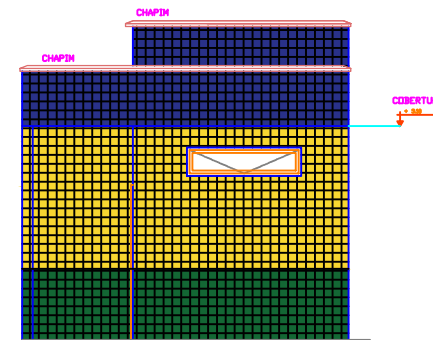

6 FACHADA 02 - VESTIÁRIO
1:50

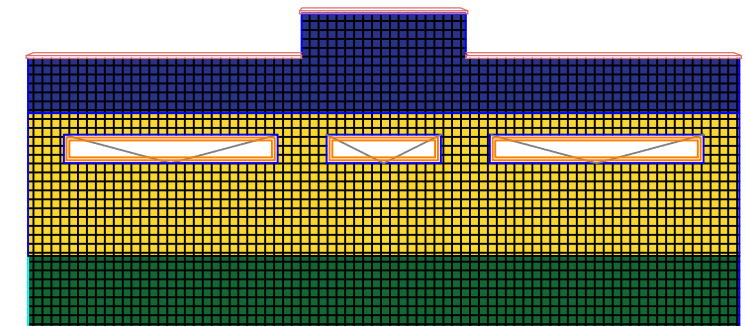

7 FACHADA 03 - VESTIÁRIO
1:50

LLES ENGENHARIA E PROJETOS LTDA
R. Carlos Roque, 45, Térreo - Centro - CEP 45490-000, Laje/Ba
TEL: (75) 9 7400 9292 / 9 9805 2089
E-mail: contato@llesengenharia.com.br

**CONSTRUÇÃO DE CAMPO SINTÉTICO COM VESTIÁRIO,
NO POVOADO DE NOVA APARECIDA, MUNICÍPIO DE
CABACEIRAS DO PARAGUAÇU/BA.**

PROJETO ARQUITETÔNICO

PROPOSTANTE: PREFEITURA MUNICIPAL DE CABACEIRAS DO PARAGUAÇU/BA
ENDEREÇO: NOVA APARECIDA, MUNICÍPIO DE CABACEIRAS DO PARAGUAÇU/BA

ASSUNTO: PLANTA BAIXA, CORTES E FACHADAS - VESTIÁRIO

RESPONSÁVEL TÉCNICO: Mirella C. Mascarenhas Suzarte
CREA-BA 051415133-1

SETOR: NUPRO - NÚCLEO DE PROJETOS

ESCALA: 1:100

REVISÃO: R00

DATA: Maio 2026

Nº ARQ 01/01